



# INTERNATIONAL POLICE ASSOCIATION

*SECTION ROYALE BELGE  
PROVINCE DE LIEGE A.S.B.L.*

**C  
O  
N  
T  
A  
C  
T**



**BULLETIN TRIMESTRIEL - MARS 2017 - N° 212**



# Conseil Provincial



**Président**  
**Rédacteur en chef de "CONTACT"**

NICOLAS André  
Rue de l'Oiseau du Bois, 3 - 4577 MODAVE  
Tél. Pr. 085/51 19 44 - Gsm 0478/56 14 36  
e-mail : [adn.nico@skynet.be](mailto:adn.nico@skynet.be)



**1er Vice-Président - Gestion des membres**

DINON Jean  
Rue Louis Pasteur, 33 - 4030 GRIVEGNÉE  
Tél. 04/365 77 60 - Gsm 0477/23 20 50  
e-mail : [jean.dinon@gmail.com](mailto:jean.dinon@gmail.com)



**2e Vice-Président - Secrétaire**  
**Fêtes - Voyages - Internet**

DELCOURT Guy  
Rue du Brouck, 23 - 4690 BASSENGE  
Tél. 04/286 62 81 - Gsm 0477/24 53 85  
e-mail : [ipalierge@gmail.com](mailto:ipalierge@gmail.com)



**Trésorier - Commission Moto**

DUPONT Jules  
Rue A. Defuisseaux, 73 - 4460 GRÂCE-HOLLOGNE  
Tél. 04/234 05 71 - Gsm 0496/76 16 99  
e-mail : [jules.dupont1955@gmail.com](mailto:jules.dupont1955@gmail.com)



**Secrétaire Adjoint - Commission Moto**

GRASSO Alphonse  
Avenue des Marteleurs, 108 - 4100 SERAING  
Tél : 04/3365853 - Gsm : 0474/940390  
e-mail : [alphonse.grasso@teledisnet.be](mailto:alphonse.grasso@teledisnet.be)



**Délégué social - Secrétaire aux voyages**

GRAFF Charles  
3, Clos des Chapeliers - 4690 ROCLANGE  
Tél. 04/286 47 68 - Gsm 0494/158 138  
e-mail : [graфф.ch@gmail.com](mailto:graфф.ch@gmail.com)



**Gestion des Gadgets**

DEPREZ Guy  
Rue Méan, 34 - 4460 GRACE-HOLLOGNE  
Gsm 0472/42 23 62 - Tél. 04/233 68 30  
e-mail : [guydeprez3@gmail.com](mailto:guydeprez3@gmail.com)



**Conseillère - Collaboratrice "Contact"**

WELLEKENS Marie-Claire  
Quai de Rome, 25/6 - 4000 LIEGE  
Tél. 04/252 12 30 - Gsm 0473/35 91 13  
e-mail : [mcwellekens@hotmail.com](mailto:mcwellekens@hotmail.com)



**Conseiller - Adjoint aux Voyages**

DUBOURG André  
Avenue Dewandre, 49 - 4650 HERVE  
Gsm 0496/124 137  
e-mail : [andredubourg@skynet.be](mailto:andredubourg@skynet.be)

# CONTACT

Président : André NICOLAS, rue de l'Oiseau du Bois, 3 - 4577 Modave  
Secrétaire : Guy DELCOURT, rue du Brouck, 23 - 4690 Bassenge  
Trésorier : Jules DUPONT, rue A. Defuisseaux, 73 - 4460 Grâce-Hollogne

**COMPTE UNIQUE** : Code IBAN : BE85 0010 7245 2006 de I.P.A. LIEGE - BIC : GEBABEBB

Présidents d'honneur : Jules JEROME(†) - Guy DELCOURT - Jean DEDERICHS  
Membres d'honneur de la Provinciale de Liège : Hervé JAMAR, Gouverneur de Province;  
Michel FORET, Gouverneur de Province Honoraire

Membres d'honneur permanents :

Henri HERMANS(†), Jean DANIELS (†)1993, Jules JEROME (†)1996, Léon HUBERTY (†)2003, Georges MEWISSEN (†)2003,  
Jean DEDERICHS 1999, Jean DINON 2000, Sébastien HUBERTY(†) 2001, André DIEUDONNÉ (†)2002, Martin GHELEN (†)2003,  
Robert KERCKHOFS(†) 2003, Pierrot DECORT(†) 2004, Lucien RYEZ 2005, Guy DELCOURT 2006, Fernand COURTOY(†) 2007,  
Hugo DE BIASI 2008, Joseph NICOLAS 2009, Philippe SMEETS 2010, André NICOLAS 2013, Arlette DESTAT (veuve Fernand COURTOY) 2014,  
Charles GRAFF 2014.

**212 - Mars 2017** - [www.ipaliegge.be](http://www.ipaliegge.be)

BULLETIN TRIMESTRIEL DU COMITE PROVINCIAL DE LIEGE - E-mail : [ipaliegge@gmail.com](mailto:ipaliegge@gmail.com)



## Rencontres amicales de l'IPA LIEGE

Tous les 2<sup>ème</sup> mardi du mois dès 19h (sauf juillet et août) : «Rencontre amicale» ouverte à tous les membres IPA et sympathisants au Club portugais, rue des Franchimontois n° 43 à Liège. (2<sup>ème</sup> rue à gauche après la caserne Police fédérale de St Léonard).  
Boissons à prix très démocratiques».

*Informatisés !* N'oubliez pas de communiquer votre adresse e-mail via [ipaliegge@gmail.com](mailto:ipaliegge@gmail.com)

## SOMMAIRE

1. Mot du Président
2. In Memoriam
3. Cotisations – Rappels
4. Communications diverses
5. Banquet IPA Liège, le 31 mars
6. Repas de printemps Régionale de Verviers, le 22 avril
7. Rallye Auto-Moto IPA Liège, le 10 juin
8. CR Repas «Moules»
9. CR Rencontre amicale de bowling
10. Voyage en Bretagne IPA Liège
11. Voyage au Lac de Constance, Régionale Verviers
12. IPARC, le club des radio-amateurs de l'IPA
13. Gadgets
14. Bulletin d'affiliation

Revue réalisée par :  
NEW-CONCEPT  
97, rue de Bonnelles  
4102 OUGRÉE  
Tél. 04/338 50 80



Le service publicité a été confié à NEW-CONCEPT, 97, rue de Bonnelles à 4102 Ougrée, qui est seule habilitée à recueillir la publicité dont elle assume l'entière responsabilité.

Il est rappelé que la qualité d'annonceur dans notre périodique n'engage en rien l'I.P.A. qui est totalement étrangère à ce contrat commercial.

Les annonces sont recueillies UNIQUEMENT par le publiciste. Les membres du comité I.P.A. ne donnent AUCUNE adresse ni AUCUN numéro de téléphone des personnes contactées.

*Pour le comité, le Président, André Nicolas.*

## **REGIONALE DE VERVIERS**

**Numéro de compte : BE23 2480 2293 6991**

Présidente RIGAUX Pascale	Quai des Saules, 5 4910 THEUX	087/32 38 38 - 0499/99 09 04 Police féd. Verviers pascalelavesdre@gmail.com
Vice-Président : SCHILLINGS Henri	Montagne de l'invasion 56 4800 Verviers	gsm 0477/76 90 23 Retraité Police Locale Vesdre h.schillings@hotmail.com
Secrétaire RUBENS Christian	Rue Bouquette, 27 4800 VERVIERS	087/22 64 32 - 0474/20 21 17 Retraité Police christianrubens@hotmail.com
Trésorier BREVER Willy	Rue des Eglantines, 2 4670 MORTIER	04/387 51 59 - 0496/31 75 92 Retraité gendarmerie brev.bon41@skynet.be
Conseiller WISLET Albert	Rue du Village, 317/012 4000 LIEGE	0475/47 60 952 Retraité gendarmerie awislet@skynet.be

---

## **Regionale der Deutschsprachigen Gemeinschaft EUPEN**

## **Régionale de la Communauté germanophone EUPEN**

**www.ipadg.be.te/ - Rechnungsnummer - Compte : BE62 7360 2315 3661**

Präsident - Président VAN MECHELEN Christian	Herbesthaler Strasse,12 4700 EUPEN	087/59.62.35 Police fédérale Eupen vanmec@outlook.com
Sekretär – Secrétaire MOCKEL Charles	Herbesthaler Strasse, 63 4700 EUPEN	0486/27.07.55 Police fédérale Eupen
Schatzmeister – Trésorier FRANKEN Marcus	Binsterweg, 107 4700 EUPEN	087/55.28.80 - 0476/22.98.73 Police militaire



## Le Mot du Président

Chères amies et amis IPA

2017 est déjà bien avancé, le soleil de printemps a commencé à réchauffer les cœurs et fait sortir une multitude de couleurs dans les jardins pour notre plus grand plaisir. Le moral remonte après un hiver qui n'aura pas été très rigoureux malgré une période de gelées intenses au mois de janvier.

Osons espérer que ce début d'année ne sera pas aussi tragique qu'en 2016 quand des fous radicalisés ont semé la terreur à Bruxelles causant morts et blessures physiques et psychologiques à de paisibles et braves citoyens.

Depuis, les services de police et de renseignements développent encore plus les procédures nationales et internationales de recherches et mettent en œuvre des actions pour tenter d'endiguer et d'éradiquer cette menace terroriste. C'est un travail de fourmis de tous les jours qui porte ses fruits. Nous ne pouvons que les encourager et les féliciter pour leur travail, leur disponibilité, leur engagement pour notre liberté et notre sécurité.

Quant à l'IPA Liège, il se porte bien. Nous comptons quelque 1250 membres dont une centaine de sympathisants. Bien que nous ayons à déplorer 16 décès en 2016 et notamment de membres très proches de nous, les affiliations rentrent régulièrement. Il me plaît à vous rappeler, chers membres, que chacun, individuellement, avez la possibilité de faire des affiliations de membres ou de sympathisants. Vous avez certainement, dans votre entourage, de jeunes policiers, ou des moins jeunes, qui ne connaissent pas ou pas bien l'IPA. Soyez nos ambassadeurs et essayez de les convaincre de nous rejoindre. Vous trouverez un bulletin d'affiliation vierge dans chaque revue « Contact » ou sur notre site Internet [www.ipaliège.be](http://www.ipaliège.be) (click « Organisation puis affiliation »).

Côté activités, nous vous rappelons notre banquet annuel le 31 mars, salon du Bearevoir à Alleur. Il est encore temps de vous inscrire. Amateurs de pétanque, ce sera le 8 avril à Stockay-St-Georges. Le repas de printemps de la Régionale de Verviers se déroulera le 22 avril. Le 10 juin, un rallye « Auto-Moto » à ne pas rater (annonce dans cette revue). Voilà pour le deuxième trimestre.

Au second semestre, pétanque, marche et barbecue en Fagnes, voyage Régionale de Verviers au lac de Constance, voyage IPA Liège en Bretagne vous seront proposés.

Le Congrès national IPA Belgique se déroulera le 20 mai 2017 à Ottignies. A cette occasion les membres comptant 40 et 50 ans d'affiliation sans interruption seront mis à l'honneur. Ils recevront une invitation personnelle du nouveau Président national Urbain DE VUYST. Déplacement individuel ou en covoiturage. Ceux qui ne peuvent se déplacer et qui se seront excusés pourront recevoir leur distinction lors de nos réunions amicales du deuxième mardi du mois. Au plaisir de vous rencontrer à l'une ou l'autre de nos activités ou lors de la rencontre amicale du second mardi du mois au Club portugais (local IPA), 43, rue des Franchimontois à Liège.

Bien cordialement

SERVO PER AMIKECO

André NICOLAS



## In Memoriam



### **Carine STELEN**

Nous avons été profondément touchés par le décès brutal le 4 décembre 2016 de notre amie Carine STELEN, inspectrice de la Police de Liège. Carine a été conseillère de l'IPA Liège de 2009 à 2013 tout en étant en service actif à la police de Liège. Elle avait 51 ans.

Le vendredi 9 décembre 2016, nous l'avons accompagnée pour son dernier voyage à Robermont. De nombreux amis et collègues policiers étaient présents pour lui rendre ce dernier hommage.

Carine laisse trois enfants, dont son jeune fils, Ryan et sa petite-fille.

Je me permettrai de rappeler un fait marquant de la vie de policier de Carine

«Le samedi 24 juillet 2006, vers 19h30, Carine Stelen patrouillait avec sa coéquipière du côté de l'Ourthe à Angleur, près de Colonster, lorsqu'elles ont repéré quatre jeunes au milieu de l'eau. L'un d'entre eux, un jeune Liégeois de 18 ans, était en train de se noyer.

N'écoutant que son courage et son âme de policière, ayant choisi ce métier pour venir en aide aux personnes en difficulté, Carine se jette à l'eau bientôt aidée par deux passants qui plongent à leur tour pour lui prêter main-forte.

Une fois le blessé sauvé et évacué, Carine, reprit sa patrouille avec le sentiment du devoir accompli.

Pour cet acte de sauvetage et de bravoure, elle a été décorée du "Carnegie Hero Found".



### **Christian GATHON**

Perdre un être cher est toujours un déchirement. Quand il est si proche de vous, on a l'impression que c'est la fin du monde. Christian occupait une place qui sera difficile à combler auprès de sa famille, auprès de ses amis nombreux, au sein de l'IPA Liège.

Entré à la Gendarmerie en 1974, il a fait d'abord partie du prestigieux Peloton anti-banditisme et terrorisme du 4ème Groupe Mobile de Vottem où il était d'une efficacité redoutable et exemplaire dans ses interventions. Il a ensuite servi à la brigade de gendarmerie de Flémalle avant d'être versé dans la Police locale de Flémalle où il était grandement estimé.

Membres de l'IPA de Liège depuis 1986, il était entré au Conseil d'Administration provincial le 8 mars 2016 où il exerçait à la perfection la difficile et importante fonction de trésorier. Il participait à de nombreuses activités.

Il s'en est allé à l'âge de 60 ans, le 17 décembre 2016, laissant éplorés sa femme Danielle, ses enfants et petits-enfants et beaucoup d'amis.

Nous l'avons accompagné avec beaucoup d'émotion le 23 décembre 2016 au seuil de sa dernière demeure.

Un détachement de 20 policiers en tenue de la Police locale de Flémalle lui a rendu les honneurs militaires à Yvoz-Ramet tandis que ses frères d'armes du Peloton Anti-Banditisme et Terrorisme lui faisaient la haie d'honneur à Robermont.

Il restera à jamais dans nos pensées et dans notre cœur. Au revoir l'ami !



## **Communications**

### **Avis aux membres informatisés**

Lors de l'envoi des vœux 2017 il a été constaté que de nombreuses adresses Email étaient incorrectes. Donc, si vous n'avez pas reçu notre carte de vœux, ayez la gentillesse de nous envoyer un simple Mail avec vos nom et prénom sur [ipaliege@gmail.com](mailto:ipaliege@gmail.com), cela nous permettra de relever votre bonne adresse.

### **Veillez accepter nos excuses**

Le Conseil provincial d'administration vous demande de lui pardonner le retard apporté cette année dans la distribution des cartes de membre, fait totalement indépendant de notre volonté, comme déjà signalé aux informatisés. En effet, les cartes étant imprimées en Allemagne pour l'ensemble mondial des membres IPA (420.000), le fournisseur a eu quelques problèmes et n'a pu les fournir que tardivement. Le Conseil international va prendre des mesures pour éviter ce problème à l'avenir.

Pour les isolés qui n'auraient pas encore payé 2017, nous leur rappelons le n° de compte de [l'IPA Liège](http://www.ipaliege.be)  
BE85 0010 7245 2006

### **Appels téléphoniques**

Nous voudrions demander à nos membres d'éviter de nous téléphoner à des heures indues. Nous sommes des bénévoles et, comme la majorité d'entre vous, avons une vie de famille; être alors appelés très tôt le matin ou tard dans la soirée peut être parfois dérangement. Une urgence peut évidemment se justifier.

Privilégiez les appels vers [ipaliege@gmail.com](mailto:ipaliege@gmail.com) où rien n'est oublié. Tous les messages y sont conservés et une réponse y est toujours donnée.

### **Pour éviter tout souci en France vos prochaines vacances**

Certaines villes françaises imposent l'obligation, sous peine d'amende, d'afficher la vignette « Crit'Air » sur tout véhicule, français ou étranger (Camions, voitures et motos). Cette vignette est valable pour toute la durée de vie de votre véhicule et coûte 4,80€ frais d'envoi compris. Le délai de livraison est d'une trentaine de jours.

Cette vignette peut être obtenue sur le site [www.certificat-air.gouv.fr](http://www.certificat-air.gouv.fr). Y remplir la demande à laquelle on vous demandera de joindre une copie de votre certificat d'immatriculation que vous aurez scanné. Pour les non informatisés, le formulaire de demande manuscrite ne concerne que les Français ; il y a donc lieu de contacter Touring pour plus d'informations.

### **Pétanque à Stockay-St-Georges**

Rencontre amicale de pétanque le samedi 8 avril 2017 à 13h30 (voir détails dans la revue «Contact» de décembre 2016 ou sur [www.ipaliege.be](http://www.ipaliege.be))

### **Voyage en Ecosse et Irlande en 2018**

Magnifique voyage en préparation en Ecosse et en Irlande fin mai, début juin 2018 (voir programme dans les revues «Contact» de septembre et décembre 2016 et sur [www.ipaliege.be](http://www.ipaliege.be))

Jour 1 : Bruxelles – Edimbourg	Jour 7 : Glasgow – Irlande
Jour 2 : Edimbourg	Jour 8 : Glens of Antrim
Jour 3 : Highlands	Jour 9 : Carrowmore
Jour 4 : Loch NESS	Jour 10 : Connemara
Jour 5 : Ile de SKYE	Jour 11 : Clonmacnoise
Jour 6 : Glencoe - Glasgow	Jour 12 : Dublin





## **BANQUET ANNUEL, le vendredi 31 mars 2017 à 19h**

**Adresse : «Salon du Beaurevoir»  
Rue de la Résistance, 28 à 4432 ALLEUR**

Itinéraire : Passer devant le MAKRO, continuer tout droit jusqu'au petit rond point à +/- 1km, l'établissement se trouve à votre droite directement après. Pas de difficulté de stationnement.



### *MENU*

Apéritif avec assortiment de zakouskis

*Dès l'installation à table*

Un tartare de homard à manger à la cuillère

*Pour suivre*

Le turbot en «papier» poêlé  
Petits légumes potager et crevettes grises  
Sabayon léger au cresson

*Pour rafraîchir*

Le sorbet du jour arrosé comme de coutume

*Le relevé*

Médaille de filet de bœuf grillé «BBB»  
Garniture : Jus au romarin, Pomme par terre, pomme en l'air  
Moelleux petit pain à l'échalote confite et Bellota

*La touche gourmande*

Une pointe de Coulommiers affiné à la Truffe  
Petit soldat au Serrano

*Pour finir*

La pêche «Miss Dior» en Melba Exquise  
Toquée d'une tuile aux amandes

Café et mignardises

---

Pendant le repas, vin blanc et vin rouge sélectionnés par la maison servis à discrétion ainsi que les eaux plates et pétillantes Bru

Les boissons d'après repas sont payantes. - Animation musicale

**Prix : 50 €** par personne à verser sur le compte BE85 0010 7245 2006 de IPA Liège pour le 23 mars 2017.

**Inscriptions :** Au plus tard le 22 mars 2017, de préférence par mail sur : [ipalieg@gmail.com](mailto:ipalieg@gmail.com)  
ou alors par téléphone auprès de Guy Delcourt : 04/286.62.81 ou Charly Graff : 04/286.47.68

## REPAS DE PRINTEMPS 2017 de la Régionale de Verviers

**Venez nous rejoindre nombreux  
le samedi 22 avril 2017 à 19h30**

La Régionale de Verviers de l'IPA organise un repas de  
printemps le samedi 22 avril 4670 BLEGNY



### MENU

*Apéritif*

*Assiette de mise en bouche*

\*\*\*\*

*Duo de St Jacques simplement snakées  
Sur un risotto aux pointes d'asperges vertes*

\*\*\*\*

*Sorbet*

\*\*\*\*

*Médaille de veau servi rosé, aux échalotes caramélisées  
Pomme Anna, chiconette pané*

\*\*\*\*

*Bombe au chocolat au cœur de meringue  
Sur un financier*

\*\*\*\*

*Café et mignardise*

**Prix : 38,00 €** (hors boissons sauf l'apéro).

Inscriptions au plus tard pour le 6 avril 2017 avec paiement de 38 euros/personne avant cette date (qui confirmera la réservation) sur le compte IPA VERVIERS : BE23 2480 2293 6991

REPAS PRINTEMPS, une réduction de 50 % sera accordée aux personnes qui :

- auront fait au moins un voyage avec la régionale de Verviers
- et qui seront inscrites et auront payés l'acompte pour le voyage 2017.

Le nombre de places pour le repas est limité à 60.

Il reste encore quelques places pour notre voyage en Forêt Noire et lac de Constance du 3 au 9 septembre 2017.

Pour les personnes intéressées contactez Willy Brever 04/3875159.

## IPA LIEGE - Section Moto

### Balade touristique AUTOS et MOTOS du 10.06.2017

**Cette année notre randonnée nous conduira dans une autre province que Liège**

Nous vous donnons rendez-vous à la Brasserie de la Couronne place des Quatre Grands à Jemeppe-sur-Meuse (à côté de l'église) à 08h30 pour y prendre le petit déjeuner et recevoir les instructions et un questionnaire.

Départ de la balade vers 9h30. Les voitures sont obligatoirement en parcours libre, les motos ont le choix entre le parcours libre ou de suivre le groupe organisateur. Nous passerons par Plainevaux, Ouffet, passage au château de Vervoz, Spontin, Crupet. Halte de midi à l'Abbaye de Maredsous.

Pour le retour nous passerons par Floreffe afin d'y visiter le musée de la Police et de la Gendarmerie. Ensuite, via le Condroz et le Château de Jehay nous rejoindrons la brasserie de la Couronne pour le souper.

#### **MENU :**

Petit déjeuner :

Croissant, pain chocolat, jus de fruit et café.

#### **Souper :**

Steak frites sauce béarnaise ou champignons crème ou boulets frites sauce au choix et frites ou croquettes ou escalope de volaille panée sauce champignons crème.

Possibilité de participer seulement au souper pour 11 €. Les boissons sont à charge des participants.



Prix par participant tout compris:

IPA : **25€** - NON IPA : **27 €**

Paiement au compte IPA LIEGE voyage :  
BE85 0010 7245 2006

#### **Paiement et inscription :**

avant le 01 juin 2017.

Après inscription et paiement, le road book vous sera envoyé via mail.

Renseignements et inscriptions (nombre de personnes) auprès de :

#### **La commission Moto**

Alphonse GRASSO - 0474 94 03 90  
alphonse.grasso@teledisnet.be

Jules DUPONT - 0496 76 16 99  
jules.dupont1955@gmail.com





## Traditionnel Souper «Moules» de janvier

Malgré plusieurs désistements suite à la grippe sévissant dans nos régions, comme chaque année, une soixantaine de personnes, dont de nouveaux visages, ont participé à notre traditionnel souper moules ce 28 janvier au restaurant « Manière de Goûts » à Barchon.

Le Président, André Nicolas, y a de nouveau présenté les vœux 2017 de notre Conseil provincial ainsi que le programme des voyages et activités des mois à venir; programme à voir ou revoir sur notre site internet [www.ipaliegge.be](http://www.ipaliegge.be) et la présente brochure.

Rappelons les principales :  
banquet annuel IPA Liège, le 31 mars ;  
pétanque à Stockay St-Georges, le 8 avril ;  
repas de printemps Régionale Verviers, le 22 avril ;  
un rallye «Auto-Moto» de grande classe à ne pas manquer, le 10 juin, voilà pour le premier semestre.

Ensuite, au second semestre, voyage de la Régionale de Verviers au lac de Constance, du 3 au 6 septembre ;  
pétanque le 16 septembre ;  
voyage IPA Liège en Bretagne du 27.09 au 02.10.2017 ;  
marche et BBQ en Fagnes, le 14 octobre.

Faites votre choix ou participez aux maximum de nos activités, vous ne serez pas déçus.

Aucune remarque négative ne nous a été formulée sur la qualité des mollusques et autres plats dégustés et l'ambiance fut conviviale.





## Rencontre amicale de bowling

**Le samedi 11 février c'était la deuxième édition du bowling annuel de l'IPA Liège au Bowling 69 à WAREMME**

Ambiance, bonne humeur, buffet succulent étaient au rendez-vous. Les 43 participants au bowling ont été enchantés.

Grâce à eux, la seconde édition de ce bowling fut un succès.

La plupart des habitués avaient répondu présents, des nouveaux nous ont également rejoints.

7 des 14 pistes nous étaient réservées, pour deux parties de bowling avec les résultats suivant :

### Classement hommes

1. Gabiel THEYS (Régionale Charleroi)
2. Michel LOQUET (Régionale de Charleroi)
3. Carmelo ALBA



### Classement dames

1. Françoise LOQUET (Régionale Charleroi)
2. Mireille THEYS
3. Josette LEON-NEIMRY



Prix de consolation au dernier de chaque série, à savoir le couple Léopold et Marie-Jeanne CRETELLE

Merci à tous les participants qui ont fait leur notre devise «Servir par Amitié».

A l'année prochaine, même endroit, puisqu'il plaît, et nombreux, j'en suis certain.

André NICOLAS,  
Président



## DECOUVERTE DE L'ARMOR (Bretagne)

Voyage IPA Liège du 27.09 au 02.10.2017 / 6 JOURS / 5 NUITS

Réputé pour la beauté de ses paysages, le département des Côtes-d'Armor l'est aussi pour ses villes et cités de caractère. C'est ainsi que l'on découvre les célèbres côtes de granit rose et d'Emeraude, de vraies merveilles, mais aussi des villes chargées d'histoire

C'est ce magnifique voyage que l'IPA de Liège vous propose du 27.09 au 02.10.2017

### Jour 1 - 27.09.17

Rendez-vous sur le parking gardé, de la police des autoroutes d'AWANS, 34 rue des Saules (Sortie n°31 Hognoul sur l'E40, suivre AWANS, c'est à deux pas de la sortie d'autoroute)

Départ à 8 heures précises. Repas de midi en route à hauteur d'Amiens.

Arrivée à l'hôtel des Alleux en fin d'après midi. Installation dans les chambres.

### Cocktail de bienvenue.

Présentation du séjour. Dîner et logement à l'hôtel.

### Jour 2 - 28.09.17 :

#### Dinan - Cap Fréhel - Sables d'Or - Saint Cast

Visite guidée de la cité médiévale de Dinan avec ses ruelles pavées, ses remparts, son château, ses maisons à colombages, ses églises... Une ville classée «**Ville d'Art et d'Histoire**»



### Déjeuner à l'hôtel.

Après midi, promenade vers un des géants de nos côtes : **le Cap Fréhel**.



Des falaises de grès rose, hautes de 100m. La lande Bretonne avec 400 ha de végétation protégée. Continuation par la route côtière vers la station balnéaire des **Sables d'Or et son casino**. Retour par Saint Cast, petite station familiale de la côte d'Emeraude. Dîner et logement. **Soirée animée**.

### Jour 3 - 29.09.17 :

#### Cité des télécommunications - Côte de granit rose - Paimpol

Départ pour Pleumeur-Bodou pour la visite de la Cité des Télécommunications. Toute l'histoire de la communication depuis le télégraphe de Claude Chappe à nos portables.



## Déjeuner à Perros-Guirec.

Promenade à travers le **sentier des douaniers**. D'énormes blocs de granit rose se dressent au milieu de la lande Bretonne en prenant des formes de cham-



pignon, de sabot, de pied, de bouteille... Magie de la nature qui a façonné ces rochers roses depuis des millions d'années. Retour par **Paimpol**.

Dîner et logement à l'hôtel. **Soirée animée.**



## Jour 4 - 30.09.17 :

### Dinard - Saint Lunaire - Saint Briac - Saint Malo - Cancale

Départ pour la **côte d'Emeraude**. A partir de **Dinard**, la plus importante station balnéaire mondaine du 19<sup>e</sup>, nous découvrirons les belles villas qui témoi-



gnent de la belle époque. Continuation vers **Saint Lunaire** avec son magnifique panorama de la **pointe du**



**décollé**, puis, vers **Saint Briac** appelée «le balcon de l'Emeraude».

## Déjeuner à l'hôtel.



Départ pour **Saint Malo**, visite de la cité corsaire en **petit train**. Des fortifications se hérissent autour de ce vaisseau imprenable. Continuation vers **Cancale**, petit



port de pêche devenu le principal centre de l'ostréiculture. **Visite de la ferme marine.**

Retour à l'hôtel.

Dîner et logement. **Soirée animée.**

## Jour 5 - 01.10.17 : Le Mont Saint Michel - Cidrerie



Départ pour **le Mont Saint Michel**, la merveille de l'Occident. Un îlot rocheux, sur lequel une première construction vit le jour au 8<sup>ème</sup> siècle. Sur le flanc du rocher, s'étage le village avec ses vieilles maisons à pignons pointus. (**visite libre et avec supplément de l'Abbaye**).

Temps libre.

Déjeuner à l'hôtel.

Après midi, visite d'une **cidrerie** pour **une dégustation de cidre et crêpe**. Comment fait-on un bon cidre ? Quel mélange de pommes pour un cidre doux ou brut ? Retour par la biscuiterie des « **Gavottes** », petites crêpe dentelle enrobée de chocolat.

### **Repas gastronomique du terroir.**

### **Jour 6 - 02.10.17 :**

Départ après le petit déjeuner. Repas de midi en route, à hauteur de Rouen.

### **PRIX DU VOYAGE :**

En chambre double 700 euros par personne.

En chambre single 825 euros.

Un acompte de 350 euros par personne en chambre double, 400€ en chambre single à virer sur le compte IPA LIEGE N° BE85 0010 7245 2006 pour le 30 juin 2017. Le solde, 350€ en chambre double et 425€ en single pour le 30 août 2017.

Le paiement du premier acompte vaudra inscription.

### **Assurances**

Il est conseillé à chaque participant de contracter toute assurance qu'il jugerait utile outre une assurance rapatriement qui elle sera obligatoire (voir si vous n'êtes pas déjà couverts par votre compagnie d'assurances). Il est également conseillé de souscrire à une assurance annulation

### **Le prix comprend :**

L'apéritif de bienvenue,

Le portage des bagages,

La pension complète avec vin des repas + café le midi,

Les petits déjeuners complets,

Un dîner du terroir,

L'animation des soirées,

Les entrées des musées et les visites,

L'accompagnateur dans votre autocar,

Le cadeau souvenir,

L'apéritif de l'amitié,

La taxe de séjour.

Les transports en autocar

### **Inscriptions à adresser à**

ipaliege@gmail.com ou graff.ch@gmail.com  
ou aux n° 04/286 47 68 et 0494/158 138

Charly GRAFF,  
Secrétaire aux voyages





## LA REGIONALE DE VERVIERS

**vous propose un voyage de 6 jours au lac de Constance du 3 au 8 septembre 2017**

Avec les Voyages LEONARD de Barchon

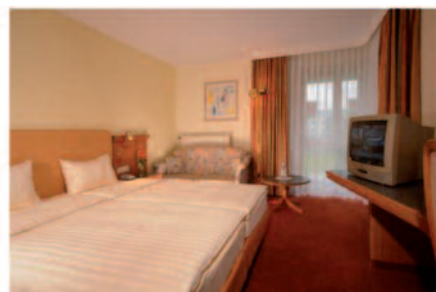

**Logements : Hotel Best Western Weingarden \*\*\*\* à Weingarden ( 20 km du lac de Constance)**

**1er jour** par Eiffel – l'Alsace et nuit en hôtel 3 étoiles vers à Fribourg.

**2ème au 5ème jour** : Croisière sur le Titisee  
Weingarden : les rives Suisse du Rhin – Bodensee (croisière) - Mainau - Friedrichshafen et le musée Zeppelin - Les chutes du Rhin - Lindau - Bregenz.

**6ème jour** : Sélestat – Obernai – Trier

**Prix de départ : 1040 euros** en chambre double sur base de 26 avec un maximum de 46 pers prix dégressif suivant le nombre de participants. (Logement en hôtel 4 étoiles à Weingarden)

**Inclus dans le prix** : Pension complète du 1er jour midi au dernier jour midi – boissons ¼ vin ou 50cl bière - Soft - les entrées aux sites prévus - les croisières - 1 boisson / Pers/jour dans le car.

Supplément singel : 160 euros.

Non membre IPA = + 20 euros par famille (sauf famille 1er degré) comprenant la carte de membre sympathisant de l'IPA Verviers.

**INSCRIPTION** : Auprès soit du Trésorier, de la Présidente, du Secrétaire et le paiement d'un **acompte de 350 euros le plus rapidement possible.**

Solde à payer pour 15 juillet 2017 – le montant exact vous sera donné suivant le nombre de participants.

Possibilité d'une **assurance voyage LEONARD** (pas obligatoire) **36 euros par personne.** (Comprenant: **annulation voyage**, voyage de compensation, bagages, capital accident voyage Guide accompagnateur).

**Compte IPA Verviers**  
**B23 2480 2293 6991 - Voyage**

**Inscriptions et renseignements :**

Présidente : Pascale RIGAUX : Tél : 0499/990904 et 087/323.838

Secrétaire : Christian RUBENS : 087/22.64.32 ou 0494/202.117 – christianrubens@hotmail.com

Trésorier : Willy BREVER 04/387.51.59 ou 0496/317.592- brev.bon41@skynet.be



## Le Radioamateur au sein de l'IPA

### Qui sont les radioamateurs ? Que font-ils ? Qu'est-ce que l'IPARC ?

Comme on peut le déduire du titre, le radioamateur montre un intérêt particulier pour «la Radio» non seulement comme moyen de communication mais surtout pour son aspect technique. Ce qui le différencie du «Cibiste» dont le passe-temps est surtout la conversation.

L'intérêt technique doit être considéré dans le sens large d'étude de la propagation de l'onde radio, de concevoir, de construire soi-même des appareils émetteurs-récepteurs...

### La Station Club ON4IPA.

Au sein de l'IPA, existe un club de radio-amateurs dénommé IPARC (International Polce Association Radio Club), naturellement composé de membres de l'IPA.

Chaque radioamateur reçoit une carte QSL (les cartes QSL servent principalement à confirmer une liaison radio. QSL est un code, qui signifie: «Pouvez-vous me donner accusé de réception ?)

Tous les radioamateurs du monde sont identifiés par un code composé de lettres et de chiffres. La combinaison des premières lettres et ces chiffres indique le pays d'origine. ON41PA est le code pour IPA Belgique qui peut être activé par tous les radioamateurs IPA licenciés qui veulent établir des liaisons. Les membres renseignent sur leur carte personnelle qu'ils sont membres de l'IPARC, cela pour faire compter leurs liaisons pour concourir au challenge «Hercule Poirot Award».

Il n'y a pas de cotisation à payer pour devenir membre de l'IPARC. Une taxe annuelle est payée à l'IBPT par l'IPA national. (IBPT : Institut belge des services postaux et des télécommunications)



Si vous êtes radioamateurs ou auditeurs et intéressé par ce club IPA, si vous avez des questions à poser sur ce sujet, merci de le faire savoir à :

Eddy WEST – ON6ZV  
Tel 09/357.69.34  
e-mail [on4ipa@telenet.be](mailto:on4ipa@telenet.be)

**qui cherche un contact IPA francophone**  
pour relayer toute cette dynamique IPARC  
radioamateur.

André NICOLAS  
(traduction libre)





# International Police Association

Comité Provincial de LIEGE

## La Boutique I.P.A.

	€
<i>Autocollant Club Moto</i>	0,75
<i>Autocollant pour voiture</i>	1,2
<i>Autocollant dôme résiné sur fond réfléchissant – sigle IPA + LIEGE - BELGIUM</i>	6
<i>Autocollant dôme résiné sur fond noir IPA BELGIUM récupération porte plaque</i>	2
<i>Badge IPA à coudre, brodé main, fil d'or largeur et hauteur 8.5 cm</i>	11.50
<i>Bouchon pour bouteille de vin – logo IPA en étain plus chaînette</i>	9
<i>Boucle de ceinture ovale en étain avec sigle IPA gravé</i>	13
<i>Bouteille de poche « plate » contenance 200 ml avec logo IPA Liège en étain</i>	16
<i>Coffret de représentation, logo IPA LIEGE – BELGIUM en étain sur velours bleu</i>	16
<i>Coupe-papier chromé</i>	4
<i>Cravate bleu clair - bleu marine - bordeaux</i>	8,7
<i>Épingle de cravate – nouvelle, plaquée or 24 carats, sigle IPA étain + écriin</i>	8
<i>Fanion – grand modèle – franges dorées</i>	5
<i>Magnétite - logo IPA inscriptions LIEGE - BELGIUM</i>	1
<i>Ouvre-bouteille avec étui</i>	2,5
<i>Ouvre lettre avec sigle IPA LIEGE</i>	1
<i>Plaquette en bois – écu doré</i>	3,8
<i>Pochette en plexi noir (120x80x82) avec étiquette nominative (Nom, Prénom, Liège-Belgium) (reste : 8)</i>	36
<i>Polo couleur lie de vin, taille (stock : 1)</i>	16,20
<i>Porte-clés – mètre ruban</i>	2,5
<i>Porte-clés en étain – circulaire ou ovale en étain avec perron Liège</i>	2,5
<i>Porte-clés dôme résiné ovale couleurs nationales + sigle IPA et perron Liège</i>	3
<i>Porte-documents pour voiture – grand format – couverture noire avec perron</i>	5
<i>Stylo</i>	3,75
<i>Support sac à main, logo IPA en étain</i>	6
<i>T-Shirt bleu royal 190 Gr + logo I.P.A poitrine et manche courte tailles M(7)-L(4)-XL(6)-XXL(5)</i>	10
<i>T-Shirt bleu royal 150Gr même qualité mais + léger et idem au 190 Gr (Stock : XXXL(4)</i>	9,50
<i>T-shirt noir 190 Gr + logo IPA + inscription LIEGE – BELGIUM (Stock : XXL (1)</i>	
<i>( ) = T-shirts encore disponibles</i>	6

Tous ces articles peuvent être obtenus SUR COMMANDE ET RENDEZ-VOUS, le deuxième mardi du mois lors de notre réunion mensuelle. En cas de nécessité, vous pouvez vous les procurer SUR RENDEZ-VOUS, au domicile de Guy DEPREZ, 34 Rue Méan à 4460 GRACE-HOLOGNE Tél 04.233.68.30 avec répondeur, mail: " guydeprez3@gmail.com " N° compte BE85 0010 7245 2006 de IPA Liège. Tous les gadgets n'étant pas de stock à mon domicile la commande doit être faite avec un contact préalable et ce UNIQUEMENT du lundi au samedi inclus de 12 à 14 heures. Vous avez la possibilité de visualiser ces gadgets en consultant notre site internet [www.ipaliège.be](http://www.ipaliège.be), vous cliquez sur la rubrique " BOUTIQUE".

## LA CARTE DE MEMBRE RESTE LA PROPRIETE DE L'ASSOCIATION

**INTERNATIONAL POLICE ASSOCIATION**  
**SECTION ROYALE BELGE**  
 Association Sans But Lucratif  
 Secrétariat National  
 2000 ANTWERPEN, Lange Nieuwstraat, 16/2  
 TEL 03/232.24.59 FAX 03/226.48.49



N° : .....  
 Date d'entrée : .....

Visa trésorier : .....  
 National / Provincial: .....  
 Cash: .....  
 C.C.P.: .....

## FORMULAIRE D'AFFILIATION

*A remplir en caractère d'imprimerie s.v.pl.*

### CARTE DE MEMBRE

Établie : .....  
 Expédiée : .....  
 Avec annexe(s) : .....  
 ..... IPA insigne(s)  
 ..... vignette

1. Nom : .....
2. Prénoms : .....
3. Lieu et date de naissance : .....
4. a) Service de police :  Police Intégrée  Autre : .....
- b) Zone de police, direction ou département : .....
- c) Date d'entrée en service : .....
- d) Grade et/ou fonction : .....
- Si d'application, pensionné depuis le : .....
5. Adresse : ..... N° ..... bte .....  
 Code postal : ..... Localité : .....
- TEL: ..... FAX : .....
- GSM : ..... E-mail : .....
6. Rôle linguistique :  Français : .....
7. Quels sont vos sujets d'intérêts (hobbies) ? .....
8. Voiture : Marque : ..... N° d'immatriculation : .....
9. Avez-vous déjà été affilié ?  Non  Oui, numéro d'affiliation ? .....

→ Ce bulletin est à adresser à DINON Jean, rue Louis Pasteur, 33, à 4030 – LIEGE – [jean.dinon@gmail.com](mailto:jean.dinon@gmail.com)  
Au moment de l'affiliation, je vire au compte bancaire **BE85 0010 7245 2006** de **I.P.A. Liège**,  
 Avenue des Marteleurs, 108 à 4100 SERAING, la cotisation annuelle de **20€** pour l'année **2017**

Fait à ....., le.....  
 (Lieu et date)

**Présenté par** : Nom : .....  
 Numéro de membre I.P.A. : .....

(s)

(s)

### MANDAT DE DOMICILIATION

Je, soussigné (titulaire du compte à débiter) :  
 .....  
 .....  
 autorise I.P.A. Province de Liège ASBL, à envoyer des instructions  
 à ma banque pour débiter mon compte pour le numéro de membre

(à compléter par l'IPA)

en débitant le compte bancaire suivant :

(IBAN) **BE**

(BIC)  Signature : .....

Date :  /  /

REFERENCE DOMICILIATION :

NUMERO D'IDENTIFICATION DU CREANTIER :

**BE25ZZZ0832363730**

PRELEVEMENT :  RECURRENT  UNI QUE

Vous bénéficiez d'un droit de remboursement par votre banque selon les conditions décrites dans la que vous avez passée avec elle. Toute demande de remboursement doit être présentée dans les 8 jours suivant la date de débit de votre compte.

**N.B. : La domiciliation sera effective pour la cotisation de l'année suivante celle de la demande.**